



**TECNOLOGÍA SUPERIOR
EN ACCIÓN PASTORAL**



Título: Tecnólogo/a Superior en Acción Pastoral

MODALIDAD: HÍBRIDA

**MALLA
CURRICULAR**

> en **4** semestres

NIVEL 1	NIVEL 2	NIVEL 3	NIVEL 4
GRANDES TEMAS de la Filosofía	ITINERARIO I: Psicología del Desarrollo	ITINERARIO I: Planificación Curricular y Adaptaciones	ITINERARIO I: Comunicación Pedagógica en Entornos Virtuales
	ITINERARIO II: Prevención del Abuso Sexual I	ITINERARIO II: Prevención del Abuso Sexual II	ITINERARIO II: Prevención del Abuso Sexual III
	ITINERARIO III: Psicología de la Vida Religiosa	ITINERARIO III: Teología de la Vida Consagrada	ITINERARIO III: Administración de Proyectos y Autogestión
Teología Fundamental	Sagradas Escrituras: Antiguo y Nuevo Testamento	Moral Fundamental	ITINERARIO I: Catequética y Didáctica de la Religión ITINERARIO II: Acompañamiento Espiritual ITINERARIO III: Derecho Canónico y Vida consagrada
Historia de la Iglesia y la Vida Consagrada	Sacramentos, Liturgia y Oración Cristiana	Eclesiología	Trinidad
Comprensión y Producción Discursiva (Exp. Oral y Escrita)	Fundamentos de la Investigación	Itinerario I, II y III: Gestión Informática del Conocimiento	Moral y Sexualidad
Práctica de Servicio Comunitario	Prácticas Preprofesionales	Cristología	Teología Espiritual y Escritores Místicos
Inglés I	Inglés II	Mariología Prácticas Preprofesionales	Unidad de Integración Curricular

PERFIL DE EGRESO

- Diseñar y ejecutar proyectos y programas de acción pastoral, pedagógicos, formativos, de autogestión y de acompañamiento mediados por las tecnologías adecuados a su contexto que garanticen su calidad, conforme a principios éticos y a la legislación y la normativa vigente.
- Aplicar sus conocimientos tecnológicos a los campos de la acción pastoral, teológicos, pedagógicos y comunicativos en proyectos que permitan trascender de la disciplinariedad a la interdisciplinariedad en beneficio de los miembros de la comunidad.
- Reflexionar y autorregular el accionar pedagógico y personal que se genere a través de las redes sociales con un sentido de responsabilidad social y ética del entorno educativo y comunitario.
- Analizar las investigaciones y documentos especializados relacionados con la acción pastoral, la teología, la pedagogía y la comunicación, con el fin de aprender a aprender y transferir los conocimientos a su quehacer pedagógico y pastoral.
- Desarrollar la autonomía en su práctica profesional de manera reflexiva y crítica de conformidad con los postulados de la Iglesia para la formación de valores, emociones y actitudes, con equidad y conciencia social.
- Asumir un rol profesional comprometido y colaborador con la comunidad, respetando la dignidad de toda persona y favoreciendo el trabajo en equipo con otros profesionales de la educación y la familia.
- Practicar la solidaridad, honradez, responsabilidad, respeto y equidad en relación consigo mismo y con los demás en el marco de los valores éticos y cristianos.

CAMPO LABORAL

- Diócesis y parroquias de la Iglesia Católica
- Unidades Educativas de Nivel Básico, Medio y Superior
- Institutos de Vida Consagrada
- Organizaciones Laicales

ÁMBITOS DE DESEMPEÑO

- Fomento de valores y principios para la inclusión social en la formación pedagógica y pastoral con claridad y coherencia frente a los peligros que entraña el mal manejo de información.
- Actualización permanentemente en el manejo de la nueva tecnología.
- Promoción del trabajo en equipo, colaborativo y en red con miras a la creación de ambientes de aprendizaje abiertos, democráticos e interculturales que estimulen la creatividad y el aprendizaje según las condiciones y demandas de la comunidad.
- Cultivo de actitud asertiva y de trabajo interdisciplinar en las diversas situaciones profesionales.
- Ejercicio de liderazgo con responsabilidad para afrontar el cambio en convivencia con comunidades interculturales.

3

CONVENIOS INTERNACIONALES

- Instituto Superior de Ciencias Religiosas de Barcelona
- Centre For Child Protection de la Pontificia Universidad Gregoriana
- AUSJAL (Red de Universidades Jesuitas)

8

CONVENIOS NACIONALES

- CONFEDEC
- Asociación Fe y Alegría
- Vicaría de Laicos
- Arquidiócesis de Quito
- Diócesis de Ambato
- Diócesis de Ibarra
- Diócesis de Santo Domingo
- Vicariato Apostólico de Esmeraldas

REQUISITOS DE INGRESO

- Cédula de Identidad o Pasaporte (en caso de extranjeros)
- Papeleta de Votación (si aplica)
- Título de Bachiller

MISIÓN

Formar líderes comunitarios con una educación integral, con sólidos conocimientos teológicos y pedagógicos, que acompañan procesos de construcción de una Iglesia Sinodal y que aporten al mejoramiento de las comunidades religiosas y de la sociedad latinoamericana en general.

VISIÓN

Al 2026 la Tecnología Superior en Acción Pastoral será reconocida a nivel nacional e internacional por la formación profesional de gestores pastorales y educativos que se destacan por su visión humanística, ética y responsabilidad socioambiental. También será reconocida por el acompañamiento y el apoyo tecnológico en la difusión del mensaje evangélico desde el fortalecimiento institucional.





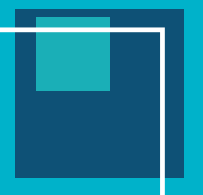

¿POR QUÉ ESTUDIAR ESTA TECNOLOGÍA EN LA PUCE?

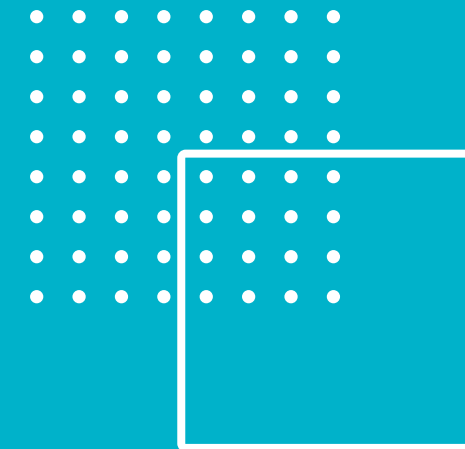
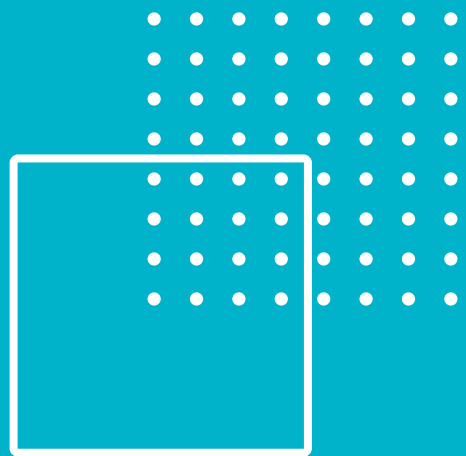
- Planta Docente Internacional
- Modalidad híbrida que combina lo mejor de la virtualidad y presencialidad
- Precios accesibles
- Desarrollo vocacional
- Permeabilidad con la Licenciatura de Teología
- Afianzar el conocimiento para fortalecer el compromiso eclesial





SEDE MATRIZ QUITO

 Av. 12 de Octubre 1076 y Vicente Ramón Roca
 (02) 2991720  (593) 98 116 1199
 admisiones@puce.edu.ec

SEDE ESMERALDAS

 (06) 2721983 - 2721595
 puce-tec@pucese.edu.ec
promocion@pucese.edu.ec



SEDE IBARRA

 (06) 2615 500 - 2615-631
 (593) 99 236 2594
 pucesitec@pucesi.edu.ec
uci@pucesi.edu.ec

SEDE SANTO DOMINGO

 (593) 98 085 9079
 comunicacion@pucesd.edu.ec
destudiantes@pucesd.edu.ec

SEDE AMBATO

 032994840 ext. 4201 (PUCETEC) ext. 3102 (Admisiones)
 (593) 98 206 3675
 pucetecamb@pucesa.edu.ec
dacurio@pucesa.edu.ec

Encuétranos en redes sociales.

